

Ž1- ODVODŇOVACÍ ŽLAB Z POLYMERBETONU S LITINOVOU MŘÍŽÍ DN100, D 400 dl. 44,5 m,
SE ŽLABOVOU VPUSTÍ DN150, D 400, dl. 0,5 m, ODVODŇOVACÍ ŽLABY SE SPÁDEM DNA 0,0%

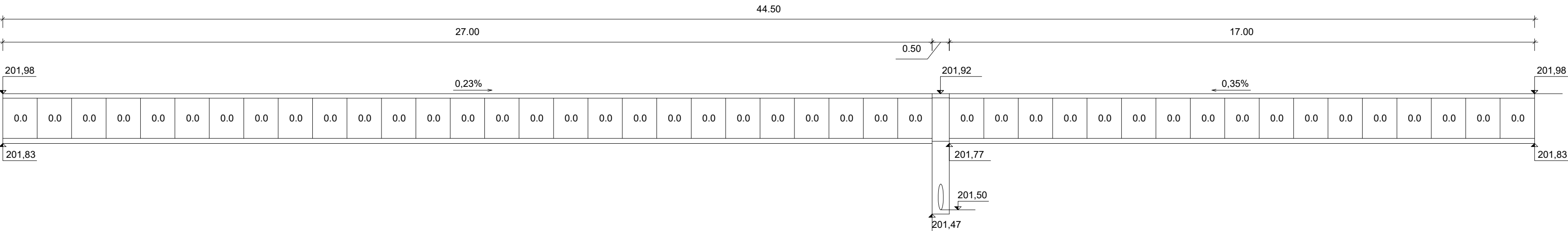

Ž2- ODVODŇOVACÍ ŽLAB Z POLYMERBETONU S LITINOVOU MŘÍŽÍ DN100, D 400 dl. 43,5 m,
SE ŽLABOVOU VPUSTÍ DN150, D 400, dl. 0,5 m, ODVODŇOVACÍ ŽLABY SE SPÁDEM DNA 0,0%

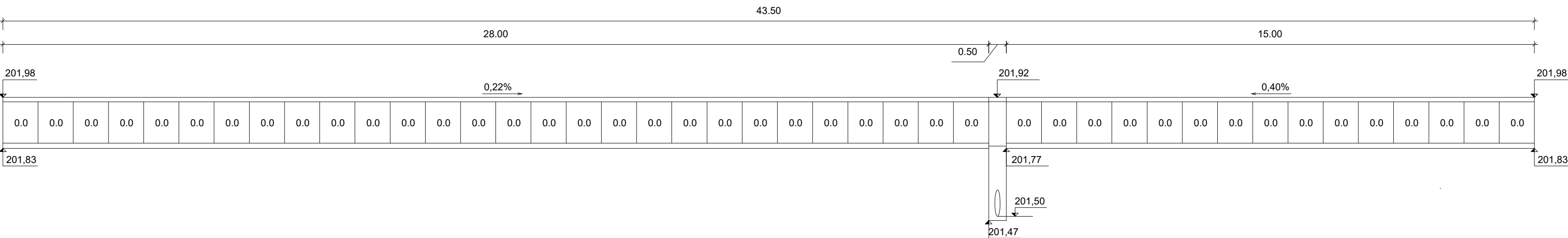

LINIOVÝ ODVODŇOVACÍ ŽLAB Z POLYMERBETONU DN 100,D 400 S LITINOVOU MŘÍŽÍ

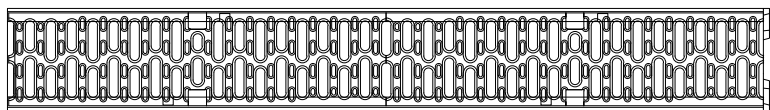
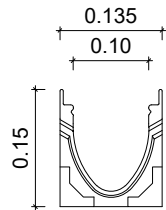
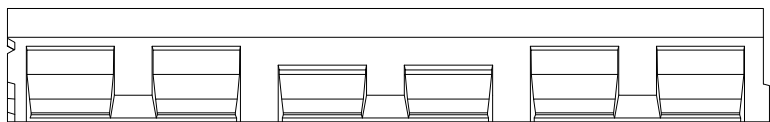

SYSTÉMOVÁ VPUST Z POLYMERBETONU DN 100, ODTOK DN160,D 400 S LITINOVOU MŘÍŽÍ

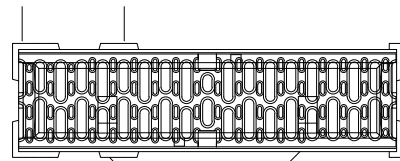
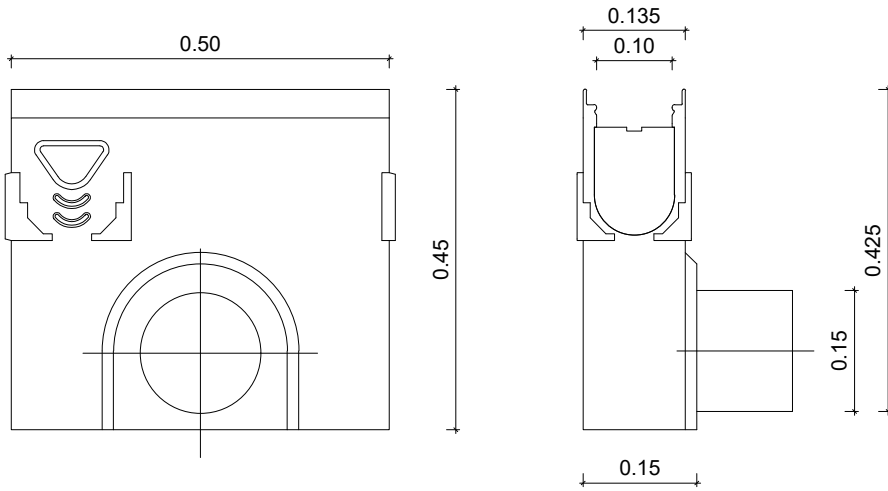

Orientační schéma:		Paré:	
		Razítka oprávněné osoby:	
Podpis:		Datum:	
Revize:	Datum:	Popis:	Kontroloval:
001	28.12.2023	Definitivní odevzdání dokumentace	Ing. Ladislav Dorazil
P01	15.10.2023	Pracovní verze k připomínkám	Ing. Ladislav Dorazil
Stavebník/Investor:		Správa železnic, státní organizace	
Adresa:		Dlážděná 1003/7, 110 00 Praha 1	
Zástupce investora:		Stavební správa východ	
Adresa:		Nerudova 773/1, 779 00 Olomouc	
Zhotovitel díla:		Společnost Zimal	
Adresa:		Legionářská 1085/8, 779 00 Olomouc	
Kontakt:		T: +420 585 570 444 E: moravia@moravia.cz	
Zhotovitel části:		MORAVIA CONSULT Olomouc a.s.	
Adresa:		Legionářská 1085/8, 779 00 Olomouc	
Kontakt:		T: +420 585 570 444 E: moravia@moravia.cz	
Hlavní projektant (HIP):		Ing. Jiří Malina	Specialista: Ing. Ladislav Dorazil
Název stavby/akce:		"Modernizace ŽST Brno-Židenice a úpravy v ŽST Brno-Maloměřice"	
Název části:		Pozemní komunikace	
Název objektu/díle části:		Nástupišť MHD	
Název přílohy:		Sestavy liniových žlabů	
Název díle části přílohy:		Odpovědný projektant:	
Ing. Petr Krajčovič		Ing. Petr Nevlud	
Kraj:		Katastrální území:	
Jihomoravský		Židenice, Zábřovice	
Označení investora::		S 6 2 1 9 0 0 0 6 7 - D U S L - D 2 1 0 8 - S 0 3 1 1 2 0 1 - X X - 2 - 0 0 5 - 0 0 1	
[Prostor pro další informace]			